

L'urbanisation de nos territoires

Rouen Grand Mare 540E

Description du projet PLUI

Le site de l'avenue de la Grand'Mare est inscrit dans le périmètre de renouvellement urbain du quartier des Hauts de Rouen, au nord-est de la ville. Il s'agit d'une surface aujourd'hui boisée d'environ 2,5 hectares, dans la pente entre l'avenue de la Grand'Mare et le quartier Lombardie.

Il s'agit d'un espace boisé en coteau tombant sur l'avenue de la Grand Mare, au sud de la bibliothèque du Châtelet.

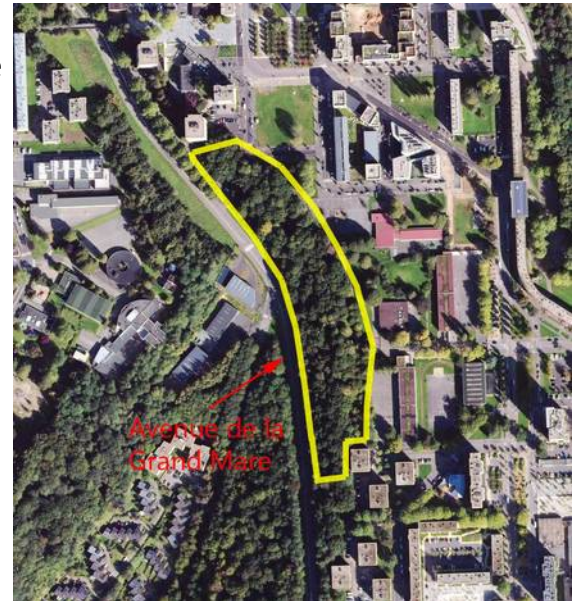

Notre analyse

Un espace boisé de 2,5 hectares en plein cœur de métropole, ça se respecte. A quoi bon crier à la déforestation chez les autres et faire la même chose chez soi.

